



COMUNE DI BUCCINO

Provincia di Salerno

C O P I A

DI DELIBERAZIONE DEL CONSIGLIO COMUNALE

N° 34 del 23/10/2017

OGGETTO: Revisione straordinaria delle partecipazioni ex art. 24, D. Lgs. 19/8/2016 n. 175 e s. m.i. Ricognizione partecipazione possedute. Individuazione partecipate pubbliche e adozione Piano Razionalizzazione. Presa d'atto della non obbligatorietà del bilancio consolidato per l'anno 2017.

L'anno duemiladiciassette il giorno ventitre del mese di ottobre alle ore 18,35 nella Casa Municipale a seguito di invito diramato dal Sindaco dott. Nicola Parisi in data 13/10/2017 prot. 6997 si è riunito il Consiglio Comunale in sessione ordinaria di seconda convocazione. Presiede l'adunanza il Sig. Nicola Parisi - Sindaco
Fatto l'appello nominale risultano presenti i sigg.

		Presenti	Assenti
1	Nicola PARISI	X	
2	Maria TRIMARCO	X	
3	Francesco FARAO	X	
4	Domenico SENATORE	X	
5	Katia TRIMARCO		X
6	Annamaria DEL CORVO	X	
7	Nunzio ELIA	X	
8	Lucia SALIMBENE	X	
9	Giuseppe Diego BASTA	X	
10	Francesco FERNICOLA	X	
11	Valeria CHIARIELLO	X	
12	Mario FREDA	X	
13	Lucia RISI	X	
	Totale	12	1

Assegnati n. 13

In carica n. 13

Presenti n. 12

Assiste il Segretario Comunale Capo, dott.ssa Ida Tascone

Risultato che gli intervenuti sono in numero legale.

La seduta è pubblica.

IL CONSIGLIO COMUNALE

Illustra il Sindaco in merito al piano operativo di razionalizzazione ed all'attuale ricognizione delle partecipate. Si tratta di società che assolvono a funzioni essenziali previste *ex lege*. Le quote sono piccolissime. L'intento dell'attuale governo è la razionalizzazione delle quote di partecipazione.

Il cons. Fericola, con riferimento al parere del revisore, chiede chiarimenti circa lo stato economico-finanziario dei bilanci delle società partecipate.

Premesso che:

- nell'ambito di un quadro più ampio di revisione della spesa, volta a razionalizzare e valorizzare le partecipazioni pubbliche che rappresentano una delle componenti dell'attivo delle amministrazioni pubbliche insieme, tra l'altro, agli immobili e alle concessioni, è stato emanato il D.lgs.n. 175 del 19 agosto 2016, in attuazione dell'art. 18, legge 7 agosto 2015 n.124, e che costituisce il "Testo unico in materia di società a partecipazione pubblica" - TUSP;
- il Decreto legislativo 16 giugno 2017, n. 100, denominato "Decreto correttivo", ha integrato e modificato il TUSP;
- la Corte dei Conti ha elaborato il 21 luglio 2017 le "Linee di indirizzo per la revisione straordinaria delle partecipazioni", di cui al citato art. 24, con allegate schede che costituiscono "*La ricognizione e Piano di razionalizzazione per l'anno 2017*";
- per gli Enti territoriali, il suddetto provvedimento di ricognizione costituisce aggiornamento del piano operativo di razionalizzazione già adottato ai sensi dell'art. 1, comma 612, l. n. 190/2014.

Considerato quanto disposto dal D.Lgs. 19 agosto 2016 n. 175, emanato in attuazione dell'art. 18, legge 7 agosto 2015 n. 124, che costituisce il nuovo Testo unico in materia di Società a partecipazione Pubblica (T.U.S.P.), come integrato e modificato dal Decreto legislativo 16 giugno 2017, n. 100 (di seguito indicato con "Decreto correttivo");

Visto che ai sensi del predetto T.U.S.P. (cfr. art. 4, c.1) le Pubbliche Amministrazioni, ivi compresi i Comuni, non possono, direttamente o indirettamente, mantenere partecipazioni, anche di minoranza, in società aventi per oggetto attività di produzione di beni e servizi non strettamente necessarie per il perseguimento delle proprie finalità istituzionali;

Atteso che il Comune, fermo restando quanto sopra indicato, può mantenere partecipazioni in società:

- esclusivamente per lo svolgimento delle attività indicate dall'art. 4, c. 2, del T.U.S.P., comunque nei limiti di cui al comma 1 del medesimo articolo:
 - "a) produzione di un servizio di interesse generale, ivi inclusa la realizzazione e la gestione delle reti e degli impianti funzionali ai servizi medesimi;
 - b) progettazione e realizzazione di un'opera pubblica sulla base di un accordo di programma fra amministrazioni pubbliche, ai sensi dell'articolo 193 del decreto legislativo n. 50 del 2016;
 - c) realizzazione e gestione di un'opera pubblica ovvero organizzazione e gestione di un servizio d'interesse generale attraverso un contratto di partenariato di cui all'articolo 180 del decreto legislativo n. 50 del 2016, con un imprenditore selezionato con le modalità di cui all'articolo 17, commi 1 e 2;
 - d) autoproduzione di beni o servizi strumentali all'ente o agli enti pubblici partecipanti o allo svolgimento delle loro funzioni, nel rispetto delle condizioni stabilite dalle direttive europee in materia di contratti pubblici e della relativa disciplina nazionale di recepimento;
 - e) servizi di committenza, ivi incluse le attività di committenza ausiliarie, apprestati a supporto di enti senza scopo di lucro e di amministrazioni aggiudicatrici di cui all'articolo 3, comma 1, lettera a), del decreto legislativo n. 50 del 2016";
- ovvero, al solo scopo di ottimizzare e valorizzare l'utilizzo di beni immobili facenti parte del proprio patrimonio, "in società aventi per oggetto sociale esclusivo la valorizzazione del patrimonio

(...), tramite il conferimento di beni immobili allo scopo di realizzare un investimento secondo criteri propri di un qualsiasi operatore di mercato”;

Viste e richiamate le deliberazioni del Consiglio Comunale n. 15 del 07/09/2015 ad oggetto – Piano razionalizzazione delle società partecipate e n. 21 del 29/12/2015 ad oggetto Società partecipate, Provvedimenti, con i quali si è dato corso al primo processo di ricognizione e Razionalizzazione 2015/2016;

Dato atto che, a norma degli artt. 20 e 26 c. 11 del D. lgs. 19 agosto 2016 n. 175 e s.m.i. sarà obbligo dell'Amministrazione procedere entro il 31 dicembre 2018 alla razionalizzazione periodica delle partecipazioni detenute in riferimento alla situazione al 31 dicembre 2017;

Rilevato nuovamente che:

- ai sensi del predetto T.U.S.P. (art. 4, c.1) le Pubbliche Amministrazioni, ivi compresi i Comuni, non possono, direttamente o indirettamente, mantenere partecipazioni, anche di minoranza, in società aventi per oggetto attività di produzione di beni e servizi non strettamente necessarie per il perseguimento delle proprie finalità istituzionali;
- per effetto dell'art. 24 T.U.S.P., entro il **30 settembre 2017** il Comune deve provvedere ad effettuare una revisione straordinaria di tutte le partecipazioni dallo stesso possedute alla data del 23 settembre 2016, individuando quelle che devono essere alienate;

Atteso quindi che il Comune di Buccino, fermo restando quanto sopra indicato, può mantenere partecipazioni in società:

- esclusivamente per lo svolgimento delle attività indicate dall'art. 4, c. 2, T.U.S.P.;
- ovvero, al solo scopo di ottimizzare e valorizzare l'utilizzo di beni immobili facenti parte del proprio patrimonio, “in società aventi per oggetto sociale esclusivo la valorizzazione del patrimonio (...), tramite il conferimento di beni immobili allo scopo di realizzare un investimento secondo criteri propri di un qualsiasi operatore di mercato” (art. 4, c. 3, T.U.S.P.);

Tenuto conto che ai fini di cui sopra devono essere alienate od oggetto delle misure di cui all'art. 20, commi 1 e 2, T.U.S.P. – ossia di un piano di riassetto per la loro razionalizzazione, fusione o soppressione, anche mediante messa in liquidazione – le partecipazioni per le quali si verifica anche una sola delle seguenti condizioni:

- 1) non hanno ad oggetto attività di produzione di beni e servizi strettamente necessarie per il perseguimento delle finalità istituzionali dell'ente, di cui all'art. 4, c. 1, T.U.S.P., anche sul piano della convenienza economica e della sostenibilità finanziaria e in considerazione della possibilità di gestione diretta od esternalizzata del servizio affidato, nonché della compatibilità della scelta con i principi di efficienza, di efficacia e di economicità dell'azione amministrativa, come previsto dall'art. 5, c. 2, del Testo unico;
- 2) non sono riconducibili ad alcuna delle categorie di cui all'art. 4, c. 2, T.U.S.P.;
- 3) previste dall'art. 20, c. 2, T.U.S.P.:
 - a) partecipazioni societarie che non rientrino in alcuna delle categorie delle due precedenti categorie;
 - b) società che risultano prive di dipendenti o abbiano un numero di amministratori superiore a quello dei dipendenti;
 - c) partecipazioni in società che svolgono attività analoghe o simili a quelle svolte da altre società partecipate o da enti pubblici strumentali;
 - d) partecipazioni in società che, nel triennio 2013-2015, abbiano conseguito un fatturato medio non superiore a 500 mila euro;
 - e) partecipazioni in società diverse da quelle costituite per la gestione di un servizio d'interesse generale che abbiano prodotto un risultato negativo per quattro dei cinque esercizi precedenti, tenuto conto che per le società di cui all'art. 4, c. 7, D. Lgs. n. 175/2016, ai fini della prima applicazione del

criterio in esame, si considerano i risultati dei cinque esercizi successivi all'entrata in vigore del Decreto correttivo;

f) necessità di contenimento dei costi di funzionamento;

g) necessità di aggregazione di società aventi ad oggetto le attività consentite all'art. 4, T.U.S.P.;

Considerato che

- le società in house providing, sulle quali è esercitato il controllo analogo ai sensi dell'art. 16, D.Lgs. n. 175/2016, che rispettano i vincoli in tema di partecipazione di capitali privati (c.1) e soddisfano il requisito dell'attività prevalente producendo almeno l'80% del loro fatturato nell'ambito dei compiti affidati dagli enti soci (c.3), possono rivolgere la produzione ulteriore (rispetto a detto limite) anche a finalità diverse, fermo il rispetto dell'art.4, c.1, D.Lgs. n. 175/2016, a condizione che tale ulteriore produzione permetta di conseguire economie di scala od altri recuperi di efficienza sul complesso dell'attività principale della società;
- le disposizioni del predetto Testo unico devono essere applicate avendo riguardo all'efficiente gestione delle partecipazioni pubbliche, alla tutela e promozione della concorrenza e del mercato, nonché alla razionalizzazione e riduzione della spesa pubblica;
- la ricognizione è adempimento obbligatorio anche nel caso in cui il Comune non possieda alcuna partecipazione, esito che comunque deve essere comunicato ai sensi dell'art. 24, c. 1, T.U.S.P.;
- ai sensi del citato art. 24, T.U.S.P., occorre individuare le partecipazioni da alienare, con alienazione che deve avvenire entro un anno dalla conclusione della ricognizione e quindi dall'approvazione della presente delibera;

Valutate pertanto le modalità di svolgimento delle attività e dei servizi oggetto delle società partecipate dall'Ente, con particolare riguardo all'efficienza, al contenimento dei costi di gestione ed alla tutela e promozione della concorrenza e del mercato;

Tenuto conto:

- del miglior soddisfacimento dei bisogni della comunità e del territorio amministrati a mezzo delle attività e dei servizi resi dalle società partecipate possedute dall'Ente;
- che l'esame ricognitivo di tutte le partecipazioni detenute è stato istruito dai servizi ed uffici comunali competenti per le finalità di compilazione sia delle schede di rilevazione di cui alla richiamata circolare della Corte dei Conti del 21/07/2017 e sia di quelle fornita dal Ministero dell'Economia e delle Finanze;

Verificata la modalità di svolgimento delle attività e dei servizi oggetto delle società partecipate dall'Ente, con particolare riguardo all'efficienza, al contenimento dei costi di gestione ed alla tutela e promozione della concorrenza e del mercato;

Ritenuto che le partecipazioni da alienare devono essere individuate perseguendo, al contempo, la migliore efficienza, la più elevata razionalità, la massima riduzione della spesa pubblica e la più adeguata cura degli interessi della comunità e del territorio amministrati;

Verificato che in base a quanto sopra sussistono le seguenti motivazioni per provvedere in merito alle partecipazioni alla loro alienazione, razionalizzazione, aggregazione/fusione e/o porre in liquidazione, per le motivazioni e con i tempi e modi ivi indicati per ognuna;

Dato atto che in caso di mancata adozione dell'atto ricognitivo ovvero di mancata alienazione entro il predetto termine annuale, considerato quanto stabilito dall'art. 21 del Decreto correttivo, il Comune non potrà esercitare i diritti sociali nei confronti della società e - fatti salvi in ogni caso il potere di alienare la partecipazione e gli atti di esercizio dei diritti sociali dallo stesso compiuti - la stessa sarà liquidata in denaro in base ai criteri stabiliti dall'art. 2437-ter, c. 2, cod. civ., e seguendo il procedimento di cui all'art. 2437-quater, cod. civ.;

Rilevato che così come di seguito indicato e riportato, *alla data del 23 settembre 2016* il Comune di Buccino detiene le seguenti partecipazioni rilevate dal:

- a) Registro delle Imprese – Archivio ufficiale delle Camere di Commercio Industria Artigianato e Agricoltura;
- b) Sito Amministrazione Trasparente al link – Enti Controllati – Società partecipate;
- c) Elencazione di cui alle precedenti deliberazioni di razionalizzazione n. 15/2016 e 21/2015;

1. **Autorità di Ambito Sele società consortile – in liquidazione** - con una quota del 0,61%;
2. **Centro Sportivo Meridionale – Consorzio di Bacino Sa3 – in liquidazione** - con una quota del 1,3% e sua società partecipata “Ergon Spa”;
3. **Asis Salernitana reti e impianti S.p.a. – in liquidazione** - con una quota del 2,1%;
4. **Volcej Servizi s.r.l. – in liquidazione** - con quota del 100%;
5. **Sviluppo Sele Tanagro s.r.l.** con una quota del 6,1%;
6. **Gal Tanagro S.c.a.r.l.** - con quota del 7,5%;
7. **Consorzio Asmez** con quota del 0,12 %;
8. **Asmenet Società Consortile a r.l.** con quota del 0,28%

Ritenuto di dover approvare la ricognizione di tutte le partecipazioni possedute dal Comune di Buccino alla data del 23 settembre 2016, procedendo per la razionalizzazione con esclusione, così come indicato anche dalla Corte dei Conti dei Consorzi tra Enti e/o previsti per effetto di legge delle seguenti partecipate pubbliche:

- del Consorzio obbligatorio fra enti locali, dotato di personalità giuridica pubblica ed autonomia organizzativa, denominato **Autorità di Ambito Sele società consortile**, istituito con legge della Regione Campania 21 maggio 1997, n. 14, in attuazione della legge 5 gennaio 1994, n. 36;
- del **Centro Sportivo Meridionale – Consorzio di Bacino Sa3** (istituito con L.R. n. 10 del 1993) che ha natura di consorzio obbligatorio (intercomunale) per l’attuazione del Piano Regionale di Smaltimento dei Rifiuti (cfr. TAR Campania, 9.9.2016 n. 2103);
- del **Consorzio ASMEZ**, in quanto così come comunicato dallo stesso con nota del 17 marzo 2016, “*non è una società perché disciplinato dagli artt. 2602 e seg. del c.c.*”;

Dare atto e quindi procedere alla rettifica dei dati di cui alla precedente razionalizzazione in quanto il Comune non partecipa nelle seguenti Società: **Gal I Sentieri del Buon Vivere S.c.a.r.l.**;

Visto l’esito della ricognizione effettuata come risultante nell’**allegato A)** alla presente deliberazione, costituito dall’insieme delle schede di rilevazione predisposte, e di cui alla citata deliberazione della Corte dei Conti – Sezione delle Autonomie n. 19/SEZAUT/2017/INPR, che costituisce parte integrante e sostanziale del presente atto e che nel suo complesso costituisce aggiornamento al “**Piano Operativo di Razionalizzazione**”;

Visti:

1. il Parere della Corte dei Conti, Sezione Regionale di Controllo della Campania, n. 73/2017 del 25.5.2017;
2. la deliberazione della Corte dei Conti – sezione Autonomie n. 19/SEZAUT/2017;

Rilevato inoltre che:

- il decreto legislativo 23 giugno 2011, n. 118 ha dettato apposite disposizioni in materia di armonizzazione dei sistemi contabili e degli schemi di bilancio delle Regioni, degli enti locali e dei loro organismi, a norma degli articoli 1 e 2 della legge 5 maggio 2009, n. 42;
- l’articolo 11-bis di tale decreto prevede la redazione da parte dell’ente locale di un bilancio consolidato con i propri enti ed organismi strumentali, aziende, società controllate e partecipate, secondo le modalità ed i criteri individuati nel principio applicato del bilancio consolidato di cui all’**allegato n. 4/4** al decreto;

Dare atto che:

- con deliberazione di approvazione del Bilancio di previsione 2015, al punto 7 del deliberato, così come per i successivi provvedimenti programmatici, si è dato atto di avvalersi della facoltà del rinvio al 2017 di detto adempimento (artt. 232 e 233bis TUEL);
- nessun adempimento è quindi posto a carico degli enti locali con popolazione inferiore a 5 mila abitanti, tra i quali vi rientra anche il Comune di Buccino i quali hanno l'obbligo di approvare il bilancio consolidato a partire dall'esercizio 2017 - **con prima scadenza 30 settembre 2018** -;

Dare atto comunque che:

- il Comune di Buccino, alla data del 23 settembre 2016 detiene unicamente quote di partecipazioni in organismi obbligatori per legge e peraltro per quote insignificanti al fine della delimitazione del "Gruppo amministrazione pubblica (Gap)" e del relativo perimetro;
- la eventuale redazione e approvazione del Bilancio consolidato sarà, per effetto di quanto sopra, rinviato all'esercizio 2018, previa preventiva delimitazione del nuovo "Gruppo amministrazione pubblica (Gap)";

Visto che l'atto rientra nell'ambito della competenza dell'organo consiliare ai sensi dell'art. 42, comma 2, lett.e), D.Lgs. n. 267/2000;

Visti:

- a) Il parere espresso dall'Organo di revisione ai sensi dell'art. 239, comma 1, lett.b), n. 3), del D.Lgs. n. 267/2000;
- b) i pareri favorevoli in ordine alla regolarità tecnica ed in ordine alla regolarità contabile (articoli 49 e 147-bis del T.U.EE.LL.).

Con voti n. 8 favorevoli e n. 4 astenuti espressi nei modi e forme di legge.

DELIBERA

per le motivazioni espresse in premessa e qui integralmente riportate ed approvate:

1. di approvare la ricognizione di tutte le partecipazioni possedute dal Comune di Buccino alla data del 23 settembre 2016 riportate nel prospetto sottostante e accertandole come da **Allegato A**) alla presente deliberazione, che ne costituisce parte integrante e sostanziale;
2. di stabilire che i servizi ed uffici comunali competenti attivino prontamente le procedure di cui al "**Piano Operativo di Razionalizzazione**" come da **Allegato A**), attivando altresì le seguenti azioni:
 - monitorare attentamente e costantemente l'andamento dei costi dei servizi forniti dalle società partecipate, al fine di assicurare l'ottimale contenimento delle spese connesse;
 - verificare periodicamente i bilanci delle società partecipate;
 - vigilare con massima attenzione l'incidenza delle spese sul bilancio complessivo comunale per le forniture ricevute, attuando le opportune scelte qualora emergesse un disavanzo in sede di controllo delle gestioni
3. la presente deliberazione sia trasmessa a tutte le società partecipate dal Comune;
4. l'esito della ricognizione, anche in assenza di partecipazioni o in caso di decisione di mantenimento senza interventi di razionalizzazione, deve essere comunicato attraverso l'applicativo del Dipartimento del Tesoro, di cui all'art. 17 del D.L. n. 90/2014. Le informazioni così acquisite sono rese disponibili alla competente Sezione della Corte dei conti, nonché alla struttura del MEF competente per il monitoraggio, l'indirizzo e il coordinamento delle società a partecipazione pubblica di cui all'art. 15 del d.lgs. n. 175/2016.
5. Di dare atto che l'eventuale adempimento annuale, di cui all'obbligo del bilancio consolidato e dell'individuazione del nuovo "Gruppo amministrazione pubblica (Gap)" e del relativo perimetro,

verrà essere espletato nuovamente, come per legge, entro il 30 settembre 2018, con contestuale redazione e approvazione dell'eventuale "Bilancio Consolidato".

6. di dichiarare, valutata l'urgenza imposta dalla volontà di concludere tempestivamente il procedimento, considerato che l'obiettivo della revisione straordinaria è l'armonizzazione contabile e normativa delle esposte partecipazioni la presente deliberazione immediatamente esecutiva, ai sensi dell'art. 134, comma 4, del T.U. 18.08.2000, n. 267, con voti n. 8 favorevoli e n. 4 astenuti.



COMUNE DI BUCCINO (SA)



IL REVISORE UNICO

Dott. Vincenzo Melchiorre

Prot. N. 7069 DEL 15/10/2017

li, 13 ottobre 2017

VERBALE N. 11 del 13/10/2017

OGGETTO: Proposta di delibera di C.C. ad oggetto "Revisione straordinaria delle partecipazioni ex art. 24 d.lgs 19/08/2016 n. 172 s.m.i. ricognizione partecipazioni possedute. Individuazione partecipate pubbliche e adozione Piano razionalizzazione. Presa d'atto della non obbligatorietà del bilancio consolidato 2017."

Il sottoscritto revisore;

Rilevato che:

- Per effetto dell'art. 24 D.Lgs 19/08/2016 n.175 integrato e modificato dal d.lgs correttivo del 16/06/2017 n. 100, il Comune deve provvedere ad effettuare una ricognizione di tutte le partecipazioni societarie dallo stesso possedute alla data del 23 settembre 2016, individuando quelle da alienare;
- Tale termine è stato prorogato al 30/09/2017

VISTA la delibera della Corte dei Conti, Sezione delle autonomie n. 19 del 21/07/2017, con la quale sono state adottate le linee di indirizzo per la revisione straordinaria delle partecipazioni di cui all'art. 24 del d.lgs n.175

Tenuto conto che

L'obiettivo della nuova normativa è la riduzione delle partecipazioni societarie, tenendo conto dei seguenti criteri:

- a) Eliminazione delle società e delle partecipazioni societarie non indispensabili al perseguimento delle proprie finalità istituzionali, anche mediante messa in liquidazione o cessione;
- b) Soppressione delle società che risultino composte da soli amministratori o da un numero di amministratori superiore a quello dei dipendenti;
- c) Eliminazione delle partecipazioni detenute in società che svolgono attività analoghe o similari a quelle svolte da altre società partecipate o da enti pubblici strumentari anche mediante operazioni di fusioni o internalizzazione delle funzioni;
- d) Aggregazioni di società di servizi pubblici locali di rilevanza economica;
- e) Contenimento dei costi di funzionamento, anche mediante riorganizzazione degli organi amministrativi e di controllo delle strutture aziendali, nonché attraverso la riduzione delle relative remunerazioni.

Vista

La proposta di deliberazione di consiglio Comunale, trasmessa dal Comune di Buccino il avente per oggetto: "Revisione straordinaria delle partecipazioni ex art. 24 d.lgs 19/08/2016 n. 172 s.m.i.

ricognizione partecipazioni possedute. Individuazione partecipate pubbliche e adozione Piano razionalizzazione. Presa d'atto della non obbligatorietà del bilancio consolidato 2017." Proposta al consiglio a seguito della ricognizione delle partecipazioni societarie alla data del 23 settembre 2016;

Considerato che

A seguito della ricognizione effettuata dagli uffici comunali competenti, come risultante dalla proposta di deliberazione di Consiglio in questione, dettagliata per ciascuna partecipazione societaria detenuta, come da allegato "A", prende atto che le attività afferenti:

- Il monitoraggio;
- La razionalizzazione;
- Esenzione dall'obbligo della perimetrazione del GAP del Comune di Buccino e del relativo bilancio consolidato.

Visto

I pareri favorevoli di regolarità contabile e di regolarità tecnica attestante la regolarità e la correttezza dell'azione amministrativa espressi dal responsabile del servizio finanziario ai sensi degli artt. 49 comma 1 e 147 bis e comma 1 del D.lgs 247/2000;

Esprime Parere Favorevole

All'approvazione della proposta di deliberazione in oggetto relativa alla revisione- ricognizione straordinaria delle partecipazioni societarie possedute dal Comune di Buccino alla data del 23/09/2016

Invita l'Ente a

- Monitorare attentamente e costantemente l'andamento dei costi dei servizi forniti dalle società partecipate, al fine di assicurare l'ottimale contenimento delle spese connesse;
- Verificare periodicamente i bilanci delle società partecipate;
- Vigilare con massima attenzione l'incidenza delle spese sul bilancio complessivo comunale per le forniture ricevute, attuando le opportune scelte qualora emergesse un disavanzo in sede di controllo delle gestioni
- Inviare alla Sezione Regionale di Controllo della Corte dei Conti e a tutte le società partecipate copia della deliberazione di consiglio comunale in questione.

Buccino 13/10/2017

IL REVISORE UNICO DEI CONTI

Dott. Vincenzo Melchiorre

**RICOGNIZIONE E PIANO DI RAZIONALIZZAZIONE DEGLI
ORGANISMI PARTECIPATI DEL
COMUNE DI BUCCINO
(ART. 24 D.LGS. N. 175/2016)**

INDICE

- 01. SCHEDA ANAGRAFICA**
- 02. RICOGNIZIONE DELLE SOCIETÀ PARTECIPATE**
 - 02.01. Ricognizione delle società a partecipazione diretta
 - 02.02. Ricognizione delle società a partecipazione indiretta
 - 02.03. Grafico delle relazioni tra partecipazioni
- 03. REQUISITI TESTO UNICO DELLE SOCIETÀ A PARTECIPAZIONE PUBBLICA (T.U.S.P.)**
 - 03.01. Finalità perseguite e attività ammesse (articoli 4 e 26)
 - 03.02. Condizioni art. 20 co. 2
- 04. MANTENIMENTO SENZA INTERVENTI DI RAZIONALIZZAZIONE**
- 05. AZIONI DI RAZIONALIZZAZIONE**
 - 05.01. Contenzione costi
 - 05.02. Cessione/Alienazione quote
 - 05.03. Liquidazione
 - 05.04. Fusione/Incorporazione
 - 05.05. Riepilogo
- 06. ELENCO MOTIVAZIONI**

**LINEE GUIDA PER LE RICOGNIZIONI E I PIANI DI RAZIONALIZZAZIONE
DEGLI ORGANISMI PARTECIPATI DAGLI ENTI TERRITORIALI
(ART. 24 D.LGS. N. 175/2016)**

01. SCHEDA ANAGRAFICA

Tipologia Ente:

Denominazione Ente:

Codice fiscale dell'Ente:

L'ente ha già adottato il piano operativo di razionalizzazione ai sensi dell'art. 1 co. 612, l. n. 190/2014

Dati del referente/responsabile per la compilazione del piano

Nome:

Cognome:

Recapiti:

Indirizzo:

Telefono:

Fax:

Posta elettronica:

02. RICOGNIZIONE DELLE SOCIETÀ PARTECIPATE

02.02. Ricognizione delle società a partecipazione indiretta

Progressivo A	Codice fiscale società B	Denominazione società C	Anno di costituzione D	Denominazione società/organismo tramite E	% Quota di partecipazione società/organismo tramite F	% Quota di partecipazione indiretta Amministrazione G	Attività svolta H	Partecipazione di controllo I	Società in house J
				NEGATIVA					

Le società a partecipazione indiretta (quotate e non quotate) sono oggetto di ricognizione solo se detenute dall'ente per il tramite di una società/organismo sottoposto a controllo da parte dello stesso.

Colonna B: Inserire codice di 11 cifre per le società aventi sede in Italia; codice di 11 cifre seguito da "E" per le società aventi sede all'estero.

Colonna C: Inserire la ragione sociale comprensiva della forma giuridica.

Colonna E: Inserire la denominazione delle società/organismi (1 o +) attraverso le quali l'ente partecipa alle medesime. Per le indirette di livello successivo, inserire la denominazione delle società/organismi partecipanti (1 o +) del livello immediatamente precedente.

Colonna F: Indicare separatamente ciascuna quota di partecipazione (comprensiva di decimali) qualora la partecipazione sia detenuta attraverso 2 o + società/organismi tramite.

Colonna G: Indicare una unica quota di partecipazione (comprensiva di decimali) determinata in proporzione alla quote di partecipazione dei livelli precedenti.

Colonna H: Inserire una descrizione sintetica della/e attività effettivamente svolta/e.

Colonna I: Indicare se la partecipazione detenuta dall'amministrazione è di controllo ai sensi dell'art. 2359 c.c.

Colonna J: Indicare "SI" se l'Amministrazione esercita il controllo analogo o più Amministrazioni esercitano il controllo analogo congiunto.

Colonna K: Indicare "SI" se la società emette azioni quotate in mercati regolamentati; se ha emesso, al 31/12/2015, strumenti finanziari quotati in mercati regolamentati; se sia partecipata da società quotate o che hanno emesso strumenti finanziari quotati.

Colonna L: Indicare "SI" se la società ha come oggetto sociale esclusivo la gestione delle partecipazioni societarie per conto dell'Amministrazione.

02. RICOGNIZIONE DELLE SOCIETÀ PARTECIPATE

02.03. Grafico delle relazioni tra partecipazioni

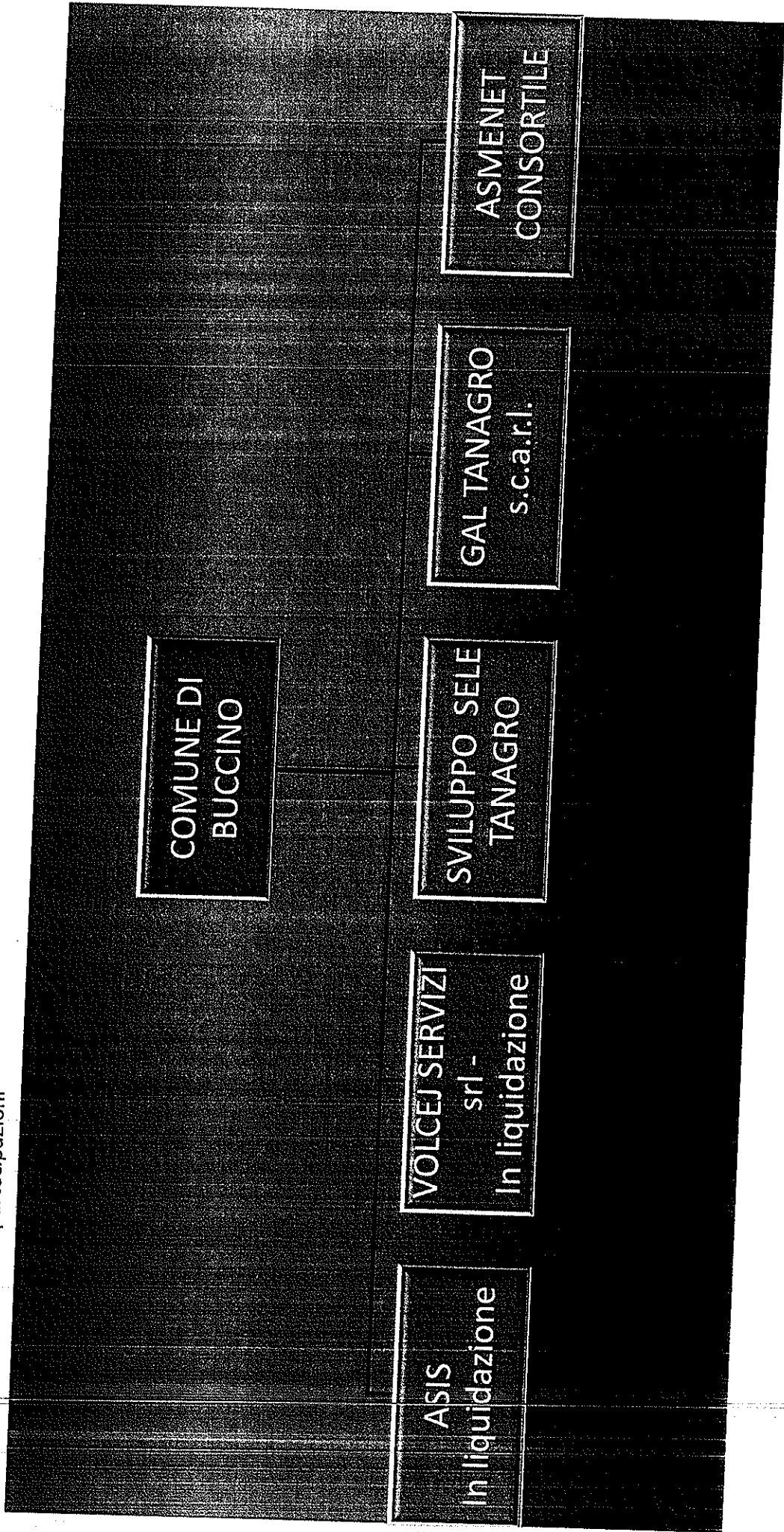

03. REQUISITI TESTO UNICO DELLE SOCIETÀ A PARTECIPAZIONE PUBBLICA

03.01. Finalità perseguite e attività ammesse (articoli 4 e 26)

Compilare una scheda per ciascuna società

Progressivo società partecipata: (a)

Denominazione società partecipata: (b)

Tipo partecipazione: (c)

Attività svolta: (d)

Indicare se la società:

- Rientra nell'Allegato "A" del d.lgs. n. 175/2016 (art. 26, co. 2)

- Ha come oggetto esclusivo la gestione di fondi europei per conto dello Stato o delle Regioni, ovvero la realizzazione di progetti di ricerca finanziati dalle istituzioni dell'Unione Europea (art. 26, co. 2)

- È stata esclusa, con deliberazione adottata ai sensi dell'art. 4 co. 9, secondo periodo, dall'applicazione totale o parziale delle disposizioni del medesimo articolo (**solo per le società partecipate dalle Regioni/Prov. Aut.**)

- È destinataria dei provvedimenti di cui al d.lgs. n. 159/2011 (art. 26, co. 12-bis)

- È autorizzata alla gestione delle case da gioco, ai sensi della legislazione vigente (art. 26, co. 12-sexies)

Qualora non sia stata selezionata alcuna delle opzioni indicate ai punti precedenti, indicare se la società:

- È costituita in attuazione dell'art. 34 del regolamento CE n. 13/2013 - Gruppi d'Azione Locale (art. 4, co. 6)

- Ha per oggetto sociale prevalente la gestione di spazi fieristici e l'organizzazione di eventi fieristici (art. 4, co. 7)

- Ha per oggetto sociale prevalente la realizzazione e la gestione di impianti di trasporto a fune per la mobilità turistico-sportiva in aree montane (art. 4, co. 7)

- Ha per oggetto sociale prevalente la produzione di energia da fonti rinnovabili (art. 4, co. 7)

- Ha caratteristiche di spin off o di start up universitario, o analoghe a quelle degli enti di ricerca, ovvero gestisce aziende agricole con funzioni didattiche (art. 4, co. 8)

- Produce un servizio di interesse generale a rete (di cui all'art. 3-bis del d.l. 138/2011) fuori dall'ambito territoriale di riferimento, con affidamento dei servizi, in corso e nuovi, tramite procedure ad evidenza pubblica (art. 4, co. 9-bis)

- Produce beni e servizi strettamente necessari per il perseguimento delle finalità istituzionali dell'ente (art. 4, co. 1)

- Produce un servizio di interesse generale (art. 4, co. 2, lett. a)

- Progetta e realizza un'opera pubblica sulla base di un accordo di programma fra amministrazioni pubbliche (art. 4, co. 2, lett. b)

- Realizza e gestisce un'opera pubblica ovvero organizza e gestisce un servizio di interesse generale attraverso un contratto di partenariato pubblico/privato (art. 4, co. 2, lett. c)

- Produce beni o servizi strumentali all'ente o agli enti pubblici partecipanti o alla svolgimento delle loro funzioni (art. 4, co. 2, lett. d)

- Svolge servizi di committenza (art. 4, co. 2, lett. e)

- Valorizza il patrimonio immobiliare dell'amministrazione partecipante (art. 4, co. 3)

Indicare le motivazioni della riconducibilità o meno ai vincoli di scopo di cui al co. 1 o ad una delle attività di cui ai commi 2 e 3, anche con riferimento alle società che svolgono le attività di cui ai commi 6, 7, 8:

La società ha per oggetto la gestione del servizio idrico integrato ed è concessionaria dell'Ente Ambito Sele.

(a): Inserire uno dei progressivi già indicati nelle schede di ricognizione (02.01; 02.02).

(b): Inserire la ragione sociale come indicata nelle schede di ricognizione (02.01; 02.02).

(c): Indicare il tipo di partecipazione distinguendo i casi in cui la società sia partecipata direttamente, indirettamente (tramite altra società/organismo), ovvero in parte direttamente e in parte indirettamente.

(d): Inserire l'attività come indicata nelle schede di ricognizione (02.01; 02.02).

03. REQUISITI TESTO UNICO DELLE SOCIETÀ A PARTECIPAZIONE PUBBLICA

03.01. Finalità perseguite e attività ammesse (articoli 4 e 26)

Compilare una scheda per ciascuna società

Progressivo società partecipata: (a)

Denominazione società partecipata: (b)

Tipo partecipazione: (c)

Attività svolta: (d)

Indicare se la società:

- Rientra nell'Allegato "A" del d.lgs. n. 175/2016 (art. 26, co. 2)

- Ha come oggetto esclusivo la gestione di fondi europei per conto dello Stato o delle Regioni, ovvero la realizzazione di progetti di ricerca finanziati dalle istituzioni dell'Unione Europea (art. 26, co. 2)

- È stata esclusa, con deliberazione adottata ai sensi dell'art. 4 co. 9, secondo periodo, dall'applicazione totale o parziale delle disposizioni del medesimo articolo (solo per le società partecipate dalle Regioni/Prov. Aut.)

- È destinataria dei provvedimenti di cui al d.lgs. n. 159/2011 (art. 26, co. 12-bis)

- È autorizzata alla gestione delle case da gioco, ai sensi della legislazione vigente (art. 26, co. 12-sexies)

Qualora non sia stata selezionata alcuna delle opzioni indicate ai punti precedenti, indicare se la società:

- È costituita in attuazione dell'art. 34 del regolamento CE n. 13/2013 - Gruppi d'Azione Locale (art. 4, co. 6)

- Ha per oggetto sociale prevalente la gestione di spazi fieristici e l'organizzazione di eventi fieristici (art. 4, co. 7)

- Ha per oggetto sociale prevalente la realizzazione e la gestione di impianti di trasporto a fune per la mobilità turistico-sportiva in aree montane (art. 4, co. 7)

- Ha per oggetto sociale prevalente la produzione di energia da fonti rinnovabili (art. 4, co. 7)

- Ha caratteristiche di spin off o di start up universitario, o analoghe a quelle degli enti di ricerca, ovvero gestisce aziende agricole con funzioni didattiche (art. 4, co. 8)

- Produce un servizio di interesse generale a rete (di cui all'art. 3-bis del d.l. 138/2011) fuori dall'ambito territoriale di riferimento, con affidamento dei servizi, in corso e nuovi, tramite procedure ad evidenza pubblica (art. 4, co. 9-bis)

- Produce beni e servizi strettamente necessari per il perseguimento delle finalità istituzionali dell'ente (art. 4, co. 1)

- Produce un servizio di interesse generale (art. 4, co. 2, lett. a)

- Progetta e realizza un'opera pubblica sulla base di un accordo di programma fra amministrazioni pubbliche (art. 4, co. 2, lett. b)

- Realizza e gestisce un'opera pubblica ovvero organizza e gestisce un servizio di interesse generale attraverso un contratto di partenariato pubblico/privato (art. 4, co. 2, lett. c)

- Produce beni o servizi strumentali all'ente o agli enti pubblici partecipanti o alla svolgimento delle loro funzioni (art. 4, co. 2, lett. d)

- Svolge servizi di committenza (art. 4, co. 2, lett. e)

- Valorizza il patrimonio immobiliare dell'amministrazione partecipante (art. 4, co. 3)

Indicare le motivazioni della riconducibilità o meno ai vincoli di scopo di cui al co. 1 o ad una delle attività di cui ai commi 2 e 3, anche con riferimento alle società che svolgono le attività di cui ai commi 6, 7, 8:

La società è stata costituita nel 2009 ed è in liquidazione. Occorre procedere alla cancellazione dal registro delle imprese presso la Camera di Commercio.

(a): Inserire uno dei progressivi già indicati nelle schede di ricognizione (02.01; 02.02).

(b): Inserire la ragione sociale come indicata nelle schede di ricognizione (02.01; 02.02).

(c): Indicare il tipo di partecipazione distinguendo i casi in cui la società sia partecipata direttamente, indirettamente (tramite altra società/organismo), ovvero in parte direttamente e in parte indirettamente.

(d): Inserire l'attività come indicata nelle schede di ricognizione (02.01; 02.02).

03. REQUISITI TESTO UNICO DELLE SOCIETÀ A PARTECIPAZIONE PUBBLICA

03.01. Finalità perseguite e attività ammesse (articoli 4 e 26)

Compilare una scheda per ciascuna società

Progressivo società partecipata: (a)
Denominazione società partecipata: (b)
Tipo partecipazione: (c)
Attività svolta: (d)

Indicare se la società:

- Rientra nell'Allegato "A" del d.lgs. n. 175/2016 (art. 26, co. 2)
- Ha come oggetto esclusivo la gestione di fondi europei per conto dello Stato o delle Regioni, ovvero la realizzazione di progetti di ricerca finanziati dalle istituzioni dell'Unione Europea (art. 26, co. 2)
- È stata esclusa, con deliberazione adottata ai sensi dell'art. 4 co. 9, secondo periodo, dall'applicazione totale o parziale delle disposizioni del medesimo articolo (solo per le società partecipate dalle Regioni/Prov. Aut.)
- È destinataria dei provvedimenti di cui al d.lgs. n. 159/2011 (art. 26, co. 12-bis)
- È autorizzata alla gestione delle case da gioco, ai sensi della legislazione vigente (art. 26, co. 12-sexies)
- Qualora non sia stata selezionata alcuna delle opzioni indicate ai punti precedenti, indicare se la società:
 - È costituita in attuazione dell'art. 34 del regolamento CE n. 13/2013 - Gruppi d'Azione Locale (art. 4, co. 6)
 - Ha per oggetto sociale prevalente la gestione di spazi fieristici e l'organizzazione di eventi fieristici (art. 4, co. 7)
 - Ha per oggetto sociale prevalente la realizzazione e la gestione di impianti di trasporto a fune per la mobilità turistico-sportiva in aree montane (art. 4, co. 7)
 - Ha per oggetto sociale prevalente la produzione di energia da fonti rinnovabili (art. 4, co. 7)
 - Ha caratteristiche di spin off o di start up universitario, o analoghe a quelle degli enti di ricerca, ovvero gestisce aziende agricole con funzioni didattiche (art. 4, co. 8)
 - Produce un servizio di interesse generale a rete (di cui all'art. 3-bis del d.l. 138/2011) fuori dall'ambito territoriale di riferimento, con affidamento dei servizi, in corso e nuovi, tramite procedure ad evidenza pubblica (art. 4, co. 9-bis)
 - Produce beni e servizi strettamente necessari per il perseguimento delle finalità istituzionali dell'ente (art. 4, co. 1)
 - Produce un servizio di interesse generale (art. 4, co. 2, lett. a)
 - Progetta e realizza un'opera pubblica sulla base di un accordo di programma fra amministrazioni pubbliche (art. 4, co. 2, lett. b)
 - Realizza e gestisce un'opera pubblica ovvero organizza e gestisce un servizio di interesse generale attraverso un contratto di partenariato pubblico/privato (art. 4, co. 2, lett. c)
 - Produce beni o servizi strumentali all'ente o agli enti pubblici partecipanti o alla svolgimento delle loro funzioni (art. 4, co. 2, lett. d)
 - Svolge servizi di committenza (art. 4, co. 2, lett. e)
 - Valorizza il patrimonio immobiliare dell'amministrazione partecipante (art. 4, co. 3)

Indicare le motivazioni della riconducibilità o meno ai vincoli di scopo di cui al co. 1 o ad una delle attività di cui ai commi 2 e 3, anche con riferimento alle società che svolgono le attività di cui ai commi 6, 7, 8:

La società ha per oggetto il coordinamento e l'attuazione del patto territoriale "Sele Tanagro" nelle modalità previste dalla normativa nazionale e comunitaria.

(a): Inserire uno dei progressivi già indicati nelle schede di ricognizione (02.01; 02.02).

(b): Inserire la ragione sociale come indicata nelle schede di ricognizione (02.01; 02.02).

(c): Indicare il tipo di partecipazione distinguendo i casi in cui la società sia partecipata direttamente, indirettamente (tramite altra società/organismo), ovvero in parte direttamente e in parte indirettamente.

(d): Inserire l'attività come indicata nelle schede di ricognizione (02.01; 02.02).

03. REQUISITI TESTO UNICO DELLE SOCIETÀ A PARTECIPAZIONE PUBBLICA

03.01. Finalità perseguite e attività ammesse (articoli 4 e 26)

Compilare una scheda per ciascuna società

Progressivo società partecipata: (a)
Denominazione società partecipata: (b)
Tipo partecipazione: (c)
Attività svolta: (d)

Indicare se la società:

- Rientra nell'Allegato "A" del d.lgs. n. 175/2016 (art. 26, co. 2)
- Ha come oggetto esclusivo la gestione di fondi europei per conto dello Stato o delle Regioni, ovvero la realizzazione di progetti di ricerca finanziati dalle istituzioni dell'Unione Europea (art. 26, co. 2)
- È stata esclusa, con deliberazione adottata ai sensi dell'art. 4 co. 9, secondo periodo, dall'applicazione totale o parziale delle disposizioni del medesimo articolo (solo per le società partecipate dalle Regioni/Prov. Aut.)
- È destinataria dei provvedimenti di cui al d.lgs. n. 159/2011 (art. 26, co. 12-bis)
- È autorizzata alla gestione delle case da gioco, ai sensi della legislazione vigente (art. 26, co. 12-sexies)

Qualora non sia stata selezionata alcuna delle opzioni indicate ai punti precedenti, indicare se la società:

- È costituita in attuazione dell'art. 34 del regolamento CE n. 13/2013 - Gruppi d'Azione Locale (art. 4, co. 6)
- Ha per oggetto sociale prevalente la gestione di spazi fieristici e l'organizzazione di eventi fieristici (art. 4, co. 7)
- Ha per oggetto sociale prevalente la realizzazione e la gestione di impianti di trasporto a fune per la mobilità turistico-sportiva in aree montane (art. 4, co. 7)
- Ha per oggetto sociale prevalente la produzione di energia da fonti rinnovabili (art. 4, co. 7)
- Ha caratteristiche di spin off o di start up universitario, o analoghe a quelle degli enti di ricerca, ovvero gestisce aziende agricole con funzioni didattiche (art. 4, co. 8)
- Produce un servizio di interesse generale a rete (di cui all'art. 3-bis del d.l. 138/2011) fuori dall'ambito territoriale di riferimento, con affidamento dei servizi, in corso e nuovi, tramite procedure ad evidenza pubblica (art. 4, co. 9-bis)
- Produce beni e servizi strettamente necessari per il perseguimento delle finalità istituzionali dell'ente (art. 4, co. 1)
- Produce un servizio di interesse generale (art. 4, co. 2, lett. a)
- Progetta e realizza un'opera pubblica sulla base di un accordo di programma fra amministrazioni pubbliche (art. 4, co. 2, lett. b)
- Realizza e gestisce un'opera pubblica ovvero organizza e gestisce un servizio di interesse generale attraverso un contratto di partenariato pubblico/privato (art. 4, co. 2, lett. c)
- Produce beni o servizi strumentali all'ente o agli enti pubblici partecipanti o alla svolgimento delle loro funzioni (art. 4, co. 2, lett. d)
- Svolge servizi di committenza (art. 4, co. 2, lett. e)
- Valorizza il patrimonio immobiliare dell'amministrazione partecipante (art. 4, co. 3)

Indicare le motivazioni della riconducibilità o meno ai vincoli di scopo di cui al co. 1 o ad una delle attività di cui ai commi 2 e 3, anche con riferimento alle società che svolgono le attività di cui ai commi 6, 7, 8:

Il Gal è in liquidazione. Le procedure sono in corso di esecuzione.

(a): Inserire uno dei progressivi già indicati nelle schede di ricognizione (02.01; 02.02).

(b): Inserire la ragione sociale come indicata nelle schede di ricognizione (02.01; 02.02).

(c): Indicare il tipo di partecipazione distinguendo i casi in cui la società sia partecipata direttamente, indirettamente (tramite altra società/organismo), ovvero in parte direttamente e in parte indirettamente.

(d): Inserire l'attività come indicata nelle schede di ricognizione (02.01; 02.02).

03. REQUISITI TESTO UNICO DELLE SOCIETÀ A PARTECIPAZIONE PUBBLICA

03.01. Finalità perseguite e attività ammesse (articoli 4 e 26)

Compilare una scheda per ciascuna società

Progressivo società partecipata: (a)
Denominazione società partecipata: (b)
Tipo partecipazione: (c)
Attività svolta: (d)

Indicare se la società:

- Rientra nell'Allegato "A" del d.lgs. n. 175/2016 (art. 26, co. 2)
- Ha come oggetto esclusivo la gestione di fondi europei per conto dello Stato o delle Regioni, ovvero la realizzazione di progetti di ricerca finanziati dalle istituzioni dell'Unione Europea (art. 26, co. 2)
- È stata esclusa, con deliberazione adottata ai sensi dell'art. 4 co. 9, secondo periodo, dall'applicazione totale o parziale delle disposizioni del medesimo articolo (**solo per le società partecipate dalle Regioni/Prov. Aut.**)
- È destinataria dei provvedimenti di cui al d.lgs. n. 159/2011 (art. 26, co. 12-bis)
- È autorizzata alla gestione delle case da gioco, ai sensi della legislazione vigente (art. 26, co. 12-sexies)
- Qualora non sia stata selezionata alcuna delle opzioni indicate ai punti precedenti, indicare se la società:*
- È costituita in attuazione dell'art. 34 del regolamento CE n. 13/2013 - Gruppi d'Azione Locale (art. 4, co. 6)
- Ha per oggetto sociale prevalente la gestione di spazi fieristici e l'organizzazione di eventi fieristici (art. 4, co. 7)
- Ha per oggetto sociale prevalente la realizzazione e la gestione di impianti di trasporto a fune per la mobilità turistico-sportiva in aree montane (art. 4, co. 7)
- Ha per oggetto sociale prevalente la produzione di energia da fonti rinnovabili (art. 4, co. 7)
- Ha caratteristiche di spin off o di start up universitario, o analoghe a quelle degli enti di ricerca, ovvero gestisce aziende agricole con funzioni didattiche (art. 4, co. 8)
- Produce un servizio di interesse generale a rete (di cui all'art. 3-bis del d.l. 138/2011) fuori dall'ambito territoriale di riferimento, con affidamento dei servizi, in corso e nuovi, tramite procedure ad evidenza pubblica (art. 4, co. 9-bis)
- Produce beni e servizi strettamente necessari per il perseguimento delle finalità istituzionali dell'ente (art. 4, co. 1)
- Produce un servizio di interesse generale (art. 4, co. 2, lett. a)
- Progetta e realizza un'opera pubblica sulla base di un accordo di programma fra amministrazioni pubbliche (art. 4, co. 2, lett. b)
- Realizza e gestisce un'opera pubblica ovvero organizza e gestisce un servizio di interesse generale attraverso un contratto di partenariato pubblico/privato (art. 4, co. 2, lett. c)
- Produce beni o servizi strumentali all'ente o agli enti pubblici partecipanti o alla svolgimento delle loro funzioni (art. 4, co. 2, lett. d)
- Svolge servizi di committenza (art. 4, co. 2, lett. e)
- Valorizza il patrimonio immobiliare dell'amministrazione partecipante (art. 4, co. 3)

Indicare le motivazioni della riconducibilità o meno ai vincoli di scopo di cui al co. 1 o ad una delle attività di cui ai commi 2 e 3, anche con riferimento alle società che svolgono le attività di cui ai commi 6, 7, 8:

La società è stata costituita nel 2005 ed ha per oggetto la realizzazione di centri di servizi allo scopo di garantire la diffusione dei servizi innovativi a favore dei soci da ripartire tra gli stessi con criteri mutualistici.

(a): Inserire uno dei progressivi già indicati nelle schede di ricognizione (02.01; 02.02).

(b): Inserire la ragione sociale come indicata nelle schede di ricognizione (02.01; 02.02).

(c): Indicare il tipo di partecipazione distinguendo i casi in cui la società sia partecipata direttamente, indirettamente (tramite altra società/organismo), ovvero in parte direttamente e in parte indirettamente.

(d): Inserire l'attività come indicata nelle schede di ricognizione (02.01; 02.02).

03. REQUISITI TESTO UNICO DELLE SOCIETÀ A PARTECIPAZIONE PUBBLICA

03.02. Condizioni art. 20, co. 2

Compilare una scheda per ciascuna società

Progressivo società partecipata: (a)

Denominazione società partecipata: (b)

Tipo partecipazione: (c)

Attività svolta: (d)

Indicare i seguenti dati con riferimento all'esercizio 2015:

Numero medio dipendenti (e)	103,00
Numero amministratori di cui nominati dall'Ente	3
Numero componenti organo di controllo di cui nominati dall'Ente	0
Numero componenti organo di controllo di cui nominati dall'Ente	3
Numero componenti organo di controllo di cui nominati dall'Ente	0

Costo del personale (f)	5.489.307,00
Compensi amministratori	73.606,00
Compensi componenti organo di controllo	52.456,00

RISULTATO D'ESERCIZIO (g)	
2015	12.346,00
2014	84.979,00
2013	18.036,00
2012	7.910,00
2011	1.892,00

FATTURATO	
2015	16.627.996,00
2014	13.021.644,00
2013	12.257.990,00
FATTURATO MEDIO	13.969.210,00

Sussistenza delle condizioni di cui all'art. 20, co. 2:

- La partecipazione societaria non rientra in alcuna delle categorie di cui all'art. 4 (art. 20, co. 2, lett. a)
- Società priva di dipendenti o con numero di amministratori superiore a quello dei dipendenti (art. 20, co. 2, lett. b)
- Svolgimento di attività analoghe o similari a quelle svolte da altre società partecipate o da enti pubblici strumentali (art. 20, co. 2, lett. c)

Indicare quali società/enti strumentali:

- Fatturato medio non superiore a 500.000 euro nel triennio precedente (art. 20, co. 2, lett. d e art. 26, co. 12-quinquies)
- Perdite in 4 dei 5 esercizi precedenti (per società che non gestiscono un servizio di interesse generale) (art. 20, co. 2, lett. e)
- Necessità di contenimento dei costi di funzionamento (art. 20, co. 2, lett. f)
- Necessità di aggregazione con altre società aventi ad oggetto le attività consentite all'art. 4 (art. 20, co. 2, lett. g)

Indicare le motivazioni della sussistenza o meno delle condizioni di cui ai punti precedenti:

Azioni da intraprendere:

MANTENIMENTO

(a): Inserire uno dei progressivi già indicati nelle schede di ricognizione (02.01; 02.02).
 (b): Inserire la ragione sociale come indicata nelle schede di ricognizione (02.01; 02.02).
 (c): Indicare il tipo di partecipazione distinguendo i casi in cui la società sia partecipata direttamente, indirettamente (tramite altra società/organismo), ovvero in parte direttamente e in parte indirettamente.
 (d): Inserire l'attività svolta come indicata nelle schede di ricognizione (02.01; 02.02).
 (e): Inserire il numero medio di dipendenti come da nota integrativa al bilancio.
 (f): Inserire la voce B9 del Conto economico.
 (g): Inserire il risultato d'esercizio al netto delle imposte.

03. REQUISITI TESTO UNICO DELLE SOCIETÀ A PARTECIPAZIONE PUBBLICA

03.02. Condizioni art. 20, co. 2

Compilare una scheda per ciascuna società

Progressivo società partecipata: (a)

Denominazione società partecipata: (b)

Tipo partecipazione: (c)

Attività svolta: (d)

Indicare i seguenti dati con riferimento all'esercizio 2015:

Numero medio dipendenti (e)	0,00
Numero amministratori di cui nominati dall'ente	0
Numero componenti organo di controllo di cui nominati dall'ente	0

Costo del personale (f)	0,00
Compensi amministratori	0,00
Compensi componenti organo di controllo	0,00

RISULTATO D'ESERCIZIO (g)	
2015	0,00
2014	0,00
2013	0,00
2012	0,00
2011	0,00

FATTURATO	
2015	0,00
2014	0,00
2013	0,00
FATTURATO MEDIO	0,00

Sussistenza delle condizioni di cui all'art. 20, co. 2:

- La partecipazione societaria non rientra in alcuna delle categorie di cui all'art. 4 (art. 20, co. 2, lett. a)
- Società priva di dipendenti o con numero di amministratori superiore a quello dei dipendenti (art. 20, co. 2, lett. b)
- Svolgimento di attività analoghe o similari a quelle svolte da altre società partecipate o da enti pubblici strumentali (art. 20, co. 2, lett. c)

Indicare quali società/enti strumentali:

NON HA FORNITO IN DATI. OCCORRE ULTIMARE LA CANCELLAZIONE DAL REGISTRO DELLE IMPRESE PRESSO LA CAMERA DI COMMERCIO

- Fatturato medio non superiore a 500.000 euro nel triennio precedente (art. 20, co. 2, lett. d e art. 26, co. 12-quinquies)
- Perdite in 4 dei 5 esercizi precedenti (per società che non gestiscono un servizio di interesse generale) (art. 20, co. 2, lett. e)
- Necessità di contenimento dei costi di funzionamento (art. 20, co. 2, lett. f)
- Necessità di aggregazione con altre società aventi ad oggetto le attività consentite all'art. 4 (art. 20, co. 2, lett. g)

Indicare le motivazioni della sussistenza o meno delle condizioni di cui ai punti precedenti:

Azioni da intraprendere:

IN LIQUIDAZIONE

(a): Inserire uno dei progressivi già indicati nelle schede di ricognizione (02.01; 02.02).
 (b): Inserire la ragione sociale come indicata nelle schede di ricognizione (02.01; 02.02).
 (c): Indicare il tipo di partecipazione distinguendo i casi in cui la società sia partecipata direttamente, indirettamente (tramite altra società/organismo), ovvero in parte direttamente e in parte indirettamente.
 (d): Inserire l'attività svolta come indicata nelle schede di ricognizione (02.01; 02.02).
 (e): Inserire il numero medio di dipendenti come da nota integrativa al bilancio.
 (f): Inserire la voce B9 del Conto economico.
 (g): Inserire il risultato d'esercizio al netto delle imposte.

03. REQUISITI TESTO UNICO DELLE SOCIETÀ A PARTECIPAZIONE PUBBLICA

03.02. Condizioni art. 20, co. 2

Compilare una scheda per ciascuna società

Progressivo società partecipata: (a)

Denominazione società partecipata: (b)

Tipo partecipazione: (c)

Attività svolta: (d)

Indicare i seguenti dati con riferimento all'esercizio 2015:

Numero medio dipendenti (e)	0,00
Numero amministratori	3
di cui nominati dall'Ente	0
Numero componenti organo di controllo	
di cui nominati dall'Ente	

Costo del personale (f)	
Compensi amministratori	
Compensi componenti organo di controllo	

RISULTATO D'ESERCIZIO (g)	
2015	
2014	
2013	
2012	
2011	

FATTURATO	
2015	
2014	
2013	
FATTURATO MEDIO	# DIV/OI

Sussistenza delle condizioni di cui all'art. 20, co. 2:

- La partecipazione societaria non rientra in alcuna delle categorie di cui all'art. 4 (art. 20, co. 2, lett. a)
- Società priva di dipendenti o con numero di amministratori superiore a quello dei dipendenti (art. 20, co. 2, lett. b)
- Svolgimento di attività analoghe o similari a quelle svolte da altre società partecipate o da enti pubblici strumentali (art. 20, co. 2, lett. c)

Indicare quali società/enti strumentali:

NON HA FORNITO IN DATI

- Fatturato medio non superiore a 500.000 euro nel triennio precedente (art. 20, co. 2, lett. d e art. 26, co. 12-quinquies)
- Perdite in 4 dei 5 esercizi precedenti (per società che non gestiscono un servizio di interesse generale) (art. 20, co. 2, lett. e)
- Necessità di contenimento dei costi di funzionamento (art. 20, co. 2, lett. f)
- Necessità di aggregazione con altre società aventi ad oggetto le attività consentite all'art. 4 (art. 20, co. 2, lett. g)

Indicare le motivazioni della sussistenza o meno delle condizioni di cui ai punti precedenti:

Azioni da intraprendere:

Mantenimento

(a)- Inserire uno dei progressivi già indicati nelle schede di ricognizione (02.01; 02.02).
 (b)- Inserire la ragione sociale come indicata nelle schede di ricognizione (02.01; 02.02).
 (c)- Indicare il tipo di partecipazione distinguendo i casi in cui la società sia partecipata direttamente, indirettamente (tramite altra società/organismo), ovvero in parte direttamente e in parte indirettamente.
 (d)- Inserire l'attività svolta come indicata nelle schede di ricognizione (02.01; 02.02).
 (e)- Inserire il numero medio di dipendenti come da nota integrativa al bilancio.
 (f)- Inserire la voce B9 del Conto economico.
 (g)- Inserire il risultato d'esercizio al netto delle imposte.

03. REQUISITI TESTO UNICO DELLE SOCIETÀ A PARTECIPAZIONE PUBBLICA

03.02. Condizioni art. 20, co. 2

Compilare una scheda per ciascuna società

Progressivo società partecipata: (a)

Denominazione società partecipata: (b)

Tipo partecipazione: (c)

Attività svolta: (d)

Indicare i seguenti dati con riferimento all'esercizio 2015:

Numero medio dipendenti (a)	0,00	Dati non pervenuti
Numero amministratori	1	Dati non pervenuti
Numero di cui nominati dall'Ente	0	Dati non pervenuti
Numero componenti organo di controllo	0	Dati non pervenuti
di cui nominati dall'Ente	0	Dati non pervenuti

Importi in euro

Costo del personale (f)	0,00	Dati non pervenuti
Compensi amministratori	0,00	Dati non pervenuti
Compensi componenti organo di controllo	0,00	Dati non pervenuti

Importi in euro

RISULTATO D'ESERCIZIO (g)	
2015	
2014	
2013	
2012	
2011	

Importi in euro

FATTURATO	
2015	
2014	
2013	
FATTURATO MEDIO	#DIV/0!

Sussistenza delle condizioni di cui all'art. 20, co. 2:

- La partecipazione societaria non rientra in alcuna delle categorie di cui all'art. 4 (art. 20, co. 2, lett. a)
- Società priva di dipendenti o con numero di amministratori superiore a quello dei dipendenti (art. 20, co. 2, lett. b)
- Svolgimento di attività analoghe o similari a quelle svolte da altre società partecipate o da enti pubblici strumentali (art. 20, co. 2, lett. c)

Indicare quali società/enti strumentali:

SOCIETA' INATTIVA

- Fatturato medio non superiore a 500.000 euro nel triennio precedente (art. 20, co. 2, lett. d e art. 26, co. 12-quinquies)
- Perdite in 4 dei 5 esercizi precedenti (per società che non gestiscono un servizio di interesse generale) (art. 20, co. 2, lett. e)
- Necessità di contenimento dei costi di funzionamento (art. 20, co. 2, lett. f)
- Necessità di aggregazione con altre società aventi ad oggetto le attività consentite all'art. 4 (art. 20, co. 2, lett. g)

Indicare le motivazioni della sussistenza o meno delle condizioni di cui ai punti precedenti:

Azioni da intraprendere:

DISMISSIONE QUOTE/LIQUIDAZIONE IN QUANTO INATTIVA

(a): Inserire uno dei progressivi già indicati nelle schede di ricognizione (02.01; 02.02).
 (b): Inserire la ragione sociale come indicata nelle schede di ricognizione (02.01; 02.02).
 (c): Indicare il tipo di partecipazione distinguendo i casi in cui la società sia partecipata direttamente, indirettamente (tramite altra società/organismo), ovvero in parte direttamente e in parte indirettamente.
 (d): Inserire l'attività svolta come indicata nelle schede di ricognizione (02.01; 02.02).
 (e): Inserire il numero medio di dipendenti come da nota integrativa al bilancio.
 (f): Inserire la voce B9 del Conto economico.
 (g): Inserire il risultato d'esercizio al netto delle imposte.

03. REQUISITI TESTO UNICO DELLE SOCIETÀ A PARTECIPAZIONE PUBBLICA

03.02. Condizioni art. 20, co. 2

Compilare una scheda per ciascuna società

Progressivo società partecipata: (a)

Denominazione società partecipata: (b)

Tipo partecipazione: (c)

Attività svolta: (d)

Indicare i seguenti dati con riferimento all'esercizio 2015:

Numero medio dipendenti (e)	5,00
Numero amministratori	1
di cui nominati dall'ente	0
Numero componenti organo di controllo	1
di cui nominati dall'ente	0

Costo del personale (f)	119.984,00
Compensi amministratori	2.500,00
Compensi componenti organo di controllo	3.357,00

RISULTATO D'ESERCIZIO (g)	
2015	4.189,00
2014	5.493,00
2013	376,00
2012	1.053,00
2011	909,00

FATTURATO	
2015	662.647,00
2014	397.933,00
2013	659.469,00
FATTURATO MEDIO	576.683,00

Sussistenza delle condizioni di cui all'art. 20, co. 2:

- La partecipazione societaria non rientra in alcuna delle categorie di cui all'art. 4 (art. 20, co. 2, lett. a)
- Società priva di dipendenti o con numero di amministratori superiore a quello dei dipendenti (art. 20, co. 2, lett. b)
- Svolgimento di attività analoghe o similari a quelle svolte da altre società partecipate o da enti pubblici strumentali (art. 20, co. 2, lett. c)

Indicare quali società/enti strumentali:

- Fatturato medio non superiore a 500.000 euro nel triennio precedente (art. 20, co. 2, lett. d e art. 26, co. 12-quinquies)
- Perdite in 4 dei 5 esercizi precedenti (per società che non gestiscono un servizio di interesse generale) (art. 20, co. 2, lett. e)
- Necessità di contenimento dei costi di funzionamento (art. 20, co. 2, lett. f)
- Necessità di aggregazione con altre società aventi ad oggetto le attività consentite all'art. 4 (art. 20, co. 2, lett. g)

Indicare le motivazioni della sussistenza o meno delle condizioni di cui ai punti precedenti:

Azioni da intraprendere:

MANTENIMENTO

(a): Inserire uno dei progressivi già indicati nelle schede di ricognizione (02.01; 02.02).
 (b): Inserire la ragione sociale come indicata nelle schede di ricognizione (02.01; 02.02).
 (c): Indicare il tipo di partecipazione distinguendo i casi in cui la società sia partecipata direttamente, indirettamente (tramite altra società/organismo), ovvero in parte direttamente e in parte indirettamente.
 (d): Inserire l'attività svolta come indicata nelle schede di ricognizione (02.01; 02.02).
 (e): Inserire il numero medio di dipendenti come da nota integrativa al bilancio.
 (f): Inserire la voce B9 del Conto economico.
 (g): Inserire il risultato d'esercizio al netto delle imposte.

04. MANTENIMENTO SENZA INTERVENTI DI RAZIONALIZZAZIONE

Compilare un record per ciascuna partecipazione che si intende mantenere senza interventi di razionalizzazione

Progressivo A	Denominazione Società B	Tipo di partecipazione C	Attività svolta D	% Quota di partecipazione E	Motivazioni/della scelta F
Dir_1	ASIS	Diretta	CONCESSIONI RETI IDRICHE	2,10	La società è obbligatoria la cui partecipazione azionaria da parte dell'Ente è obbligatoria.
Dir_3	SVILUPPO SELE TANAGRO SRL	Diretta	ATTUAZIONE PATTO TERRITORIALE	4,35	Al momento non si ritiene intraprendere alcuna azione in merito in quanto la società per i dati contabili acquisiti e per la percentuale di partecipazione non richiede provvedimenti di salvaguardia.
Dir_5	asmet consortile	Diretta	realizzazione centro servizi	0,24	Al momento non si ritiene intraprendere alcuna azione in merito in quanto la società per i dati contabili acquisiti e per la percentuale di partecipazione non richiede provvedimenti di salvaguardia.

Colonna A: Inserire uno dei progressivi indicati nelle schede di ricognizione (02.01; 02.02).

Colonna B: Inserire la ragione sociale come indicata nelle schede di ricognizione (02.01; 02.02).

Colonna C: Indicare il tipo di partecipazione distinguendo i casi in cui la società sia partecipata direttamente, indirettamente (tramite altra società/organismo), oppure in parte direttamente e in parte indirettamente.

Colonna D: Inserire l'attività svolta come indicata nelle schede di ricognizione (02.01; 02.02).

Colonna E: Inserire la quota complessiva di partecipazione dell'Amministrazione, sommando le quote dirette (02.01 colonna E) e indirette (02.02 colonna G).

Colonna F: Indicare, ai sensi dell'art. 24 co. 1, la/le motivazioni della scelta di mantenimento della partecipazione senza alcun intervento di razionalizzazione. Allo scopo, specificare la sussistenza dei requisiti indicati dalla scheda 03.01 (stretta necessità della società alle finalità dell'ente e svolgimento da parte della medesima di una delle attività consentite dall'art. 4). In caso di attività inerenti ai servizi pubblici locali, esplicitare le ragioni della convenienza economica dell'erogazione del servizio mediante la società anziché in forme alternative (gestione diretta, azienda speciale, ecc.) e della sostenibilità della scelta in termini di costo-opportunità per l'ente. Con riferimento alle condizioni di cui alla scheda 03.02, dichiarare espressamente che non ricorrono le condizioni ivi indicate e darne motivazione. In relazione ai servizi pubblici a rete di rilevanza economica, dare dimostrazione della non necessità di operazioni di aggregazione con altre società operanti nello stesso settore e del fatto che la società svolge servizi non compresi tra quelli da affidare per il tramite dell'Ente di Governo d'Ambito.

05. AZIONI DI RAZIONALIZZAZIONE

05.01. Contenimento costi

Compilare una scheda per ciascuna società per la quale si prevedono interventi di contenimento dei costi

Progressivo società partecipata: (a) Quota di partecipazione detenuta: (b)

Denominazione società partecipata: (c)

Tipo partecipazione: (d)

Attività svolta: (e)

Descrivere gli interventi di contenimento programmati:

NEGATIVO

Indicare le motivazioni:

[Empty box for motivations]

Indicare le modalità di attuazione:

[Empty box for implementation modalities]

Indicare i tempi stimati:

[Empty box for estimated times]

Indicare una stima dei risparmi attesi:

[Empty box for estimated savings]

- (a): Inserire uno dei progressivi già indicati nelle schede di ricognizione (02.01; 02.02).
- (b): Inserire la quota complessiva di partecipazione dell'Amministrazione, sommando le quote dirette (02.01 colonna E) e indirette (02.02 colonna G).
- (c): Inserire la ragione sociale come indicata nelle schede di ricognizione (02.01; 02.02).
- (d): Indicare il tipo di partecipazione distinguendo i casi in cui la società sia partecipata direttamente, indirettamente (tramite altra società/organismo), ovvero in parte direttamente e in parte indirettamente.
- (e): Inserire l'attività come indicata nelle schede di ricognizione (02.01; 02.02).

05. AZIONI DI RAZIONALIZZAZIONE

05.01. Contenimento costi

Compilare una scheda per ciascuna società per la quale si prevedono interventi di contenimento dei costi

Progressivo società partecipata: (a) Quota di partecipazione detenuta: (b)

Denominazione società partecipata: (c)

Tipo partecipazione: (d)

Attività svolta: (e)

Descrivere gli interventi di contenimento programmati:

NEGATIVO

Indicare le motivazioni:

Indicare le modalità di attuazione:

Indicare i tempi stimati:

Indicare una stima dei risparmi attesi:

(a): Inserire uno dei progressivi già indicati nelle schede di ricognizione (02.01; 02.02).

(b): Inserire la quota complessiva di partecipazione dell'Amministrazione, sommando le quote dirette (02.01 colonna E) e indirette (02.02 colonna G).

(c): Inserire la ragione sociale come indicata nelle schede di ricognizione (02.01; 02.02).

(d): Indicare il tipo di partecipazione distinguendo i casi in cui la società sia partecipata direttamente, indirettamente (tramite altra società/organismo), ovvero in parte direttamente e in parte indirettamente.

(e): Inserire l'attività come indicata nelle schede di ricognizione (02.01; 02.02).

05. AZIONI DI RAZIONALIZZAZIONE

05.05. Riepilogo

Azioni di razionalizzazione	Progressivo	Denominazione società	% Quota di partecipazione	Tempi di realizzazione degli interventi	Risparmi attesi (importo)
Contenimento dei costi	NEGATIVO				
	NEGATIVO				
	NEGATIVO				
	NEGATIVO				
	NEGATIVO				
	NEGATIVO				
Cessione/Alienazione quote	NEGATIVO				
	Dir_2	VOLCEJ SERVIZI S.R.L.	100,00	12 MESI	0
	Dir_4	GAL TANAGRO S.R.L.	7,50	12 mesi	0
Liquidazione					
	NEGATIVO				
	NEGATIVO				
Fusione/Incorporazione	NEGATIVO				
	NEGATIVO				
	NEGATIVO				

06. ELENCO MOTIVAZIONI SCHEDE 05.02, 05.03 E 05.04

Scheda 05.02: Cessione/Alienazione quote

Nella "cella" relativa alla selezione delle motivazioni della scelta, dal menù a tendina è possibile scegliere tra le seguenti opzioni:

- Internalizzazione delle attività svolte dalla società
- Scelta di gestione del servizio in forma alternativa
- Intervenuta modifica nella gestione/amministrazione della società, non condivisa dall'Ente
- Società inattiva o non più operativa
- Società non indispensabile per il perseguimento delle finalità dell'Ente
- Società composta da soli amministratori o con numero dipendenti inferiore al numero amministratori
- Società con fatturato medio inferiore a 500 mila euro nel triennio precedente
- Perdite reiterate
- Carenza persistente di liquidità
- Società con oggetto analogo o simile ad altri organismi partecipati dall'Ente
- Altro (specificare)

Scheda 05.03: Liquidazione

Nella "cella" relativa alla selezione delle motivazioni della scelta, dal menù a tendina è possibile scegliere tra le seguenti opzioni:

- Internalizzazione delle attività svolte dalla società
- Scelta di gestione del servizio in forma alternativa
- Intervenuta modifica nella gestione/amministrazione della società, non condivisa dall'Ente
- Società inattiva o non più operativa
- Società non indispensabile per il perseguimento delle finalità dell'Ente
- Società composta da soli amministratori o con numero dipendenti inferiore al numero amministratori
- Società con fatturato medio inferiore a 500 mila euro euro nel triennio precedente
- Perdite reiterate
- Carenza persistente di liquidità
- Società con oggetto analogo o simile ad altri organismi partecipati dall'Ente
- Altro (specificare)

Scheda 05.04: Fusione/Incorporazione

Nella "cella" relativa alla selezione delle motivazioni della scelta, dal menù a tendina è possibile scegliere tra le seguenti opzioni:

- Svolgimento di attività complementari o analoghe a quelle coinvolte nel progetto di fusione/incorporazione
- Aggregazione di società di servizi pubblici locali a rilevanza economica
- Riduzione/contenimento dei costi di funzionamento (compresi quelli degli amministratori e organi di revisione interna) o dei costi di produzione di beni e servizi
- Compensazione di eventuali squilibri finanziari e/o economici preesistenti alla fusione/incorporazione
- Realizzazione di economie di scala e di altre sinergie per l'integrazione di fasi consecutive della produzione di beni e servizi e/o migliore utilizzo degli impianti, delle attrezzature e del know how in uso
- Altro (specificare)

IL PRESIDENTE

F.to come all'originale

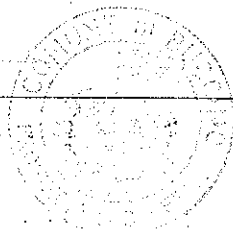

IL SEGRETARIO COMUNALE

F.to come all'originale

CERTIFICATO DI PUBBLICAZIONE

Certificasi dal sottoscritto Segretario Comunale che, giusta relazione del Messo, copia delle persone deliberazione è stata:

affissa all'albo pretorio il 25 OTT. 2017 reg. al n° _____ per la prescritta pubblicazione di giorni quindici consecutivi e vi rimarrà fino alla scadenza.

Buccino, 25 OTT. 2017

Il Responsabile Albo Pretorio
F.to *Sabato A. Trimarco*

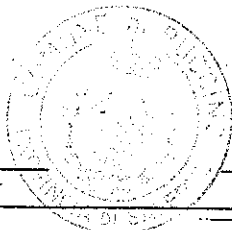

IL SEGRETARIO COMUNALE
F.to Dott.ssa Ida Tascone'

ESECUTIVITA'

Il sottoscritto Segretario Comunale certifica che la su estesa deliberazione:

è stata dichiarata immediatamente esecutiva. —
È divenuta esecutiva per decorrenza dei termini.

Buccino, 25 OTT. 2017

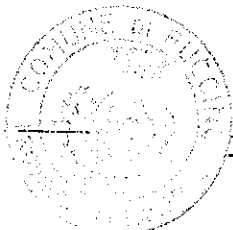

Il Segretario Comunale
F.to Dott.ssa Ida Tascone

Buccino, 25 OTT. 2017

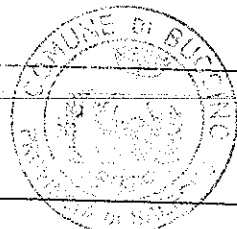

Per copia conforme all'originale

Il Segretario Comunale
F.to Dott.ssa Ida Tascone